

DL Sostegni bis. Contributi Anti Covid

TESTO DI LEGGE	ADEMPIMENTI PER LE SCUOLE DELL'INFANZIA	
	ISTITUZIONE AUTONOMA SCOLASTICA PARITARIA:	
	- Denominazione:	Fondazione E. C. Tallachini
	- Cod. meccanografico:	VA1A17700N
	- Indirizzo:	Via Amendola, 15
	- CAP:	21100
	- Comune:	Varese (Varese)
	- Natura giuridica dell'Ente:	Fondazione
a) <i>l'organizzazione interna, con particolare riferimento all'articolazione degli uffici e all'organigramma;</i>	ORGANIZZAZIONE INTERNA:	
	- N. Sezioni:	7 (5 scuola dell'infanzia, sezione primavera, asilo nido)
	- Responsabile della Scuola:	Presidente/Legale rappresentante
	- Organo Gestore:	CdA/Comitato di gestione
	- Coordinatore/trice con insegnamento:	No
	- SCUOLA INFANZIA: Docenti n.:	13
	- SCUOLA INFANZIA: Personale non docente n.:	0
	- SCUOLA INFANZIA: Personale ATA n.:	7
	- PRIMA INFANZIA: Educatrici n.:	7
	- PRIMA INFANZIA: Personale ATA n.:	2
	- Ufficio di Segreteria n.:	1
	- Altro:	

DL Sostegni bis. Contributi Anti Covid

<p>b) le informazioni relative ai titolari di incarichi di collaborazione o consulenza, compresi gli estremi dell'atto di conferimento dell'incarico, il curriculum vitae e il compenso erogato;</p>	INCARICHI DI COLLABORAZIONE O CONSULENZA:	
	<p>- Nell'anno scolastico 2020-2021 indicare se vi sono stati incarichi di collaborazione/consulenza con specifico riferimento all'attività scolastica: [Si precisa che trattasi di incarichi "ad personam" non ad enti, associazioni, cooperative o società].</p>	Si
	<p>- Indicare il numero totale di contratti:</p>	1
<p>c) il conto annuale del personale e delle relative spese sostenute, con particolare riferimento ai dati relativi alla dotazione organica e al personale effettivamente in servizio e al relativo costo, nonché i tassi di assenza;</p>	COSTO DEL PERSONALE:	
	<p>- il costo complessivo annuale del personale dipendente, relativo all'esercizio 2020 ammonta ad euro:</p>	427448
	<p>- il tasso di assenza percentuale di tutto il personale nell'a.s. 2020/2021 è del:</p>	11 %
<p>d) i dati relativi al personale in servizio con contratto di lavoro non a tempo indeterminato;</p>	PERSONALE A TEMPO DETERMINATO:	
	<p>- Docenti n.:</p>	3
	<p>- Personale non docente n.:</p>	0
	<p>- Personale ATA n.:</p>	5
	<p>- Educatori prima infanzia n.:</p>	3
<p>e) i documenti e gli allegati del bilancio preventivo e del conto consuntivo;</p>	DOCUMENTI E ALLEGATI AL BILANCIO:	
		Il bilancio segue dopo pagina 3 del presente documento
<p>f) le informazioni relative ai beni immobili e agli atti di gestione del patrimonio.</p>	PROPRIETA' BENI IMMOBILIARI:	
	<p>- L'Ente (scuola) è proprietario dell'immobile:</p>	Si

DL Sostegni bis. Contributi Anti Covid

ORGANIGRAMMA DELLA SCUOLA DELL'INFANZIA: Fondazione E. C. Tallachini
N° SEZIONI: 5

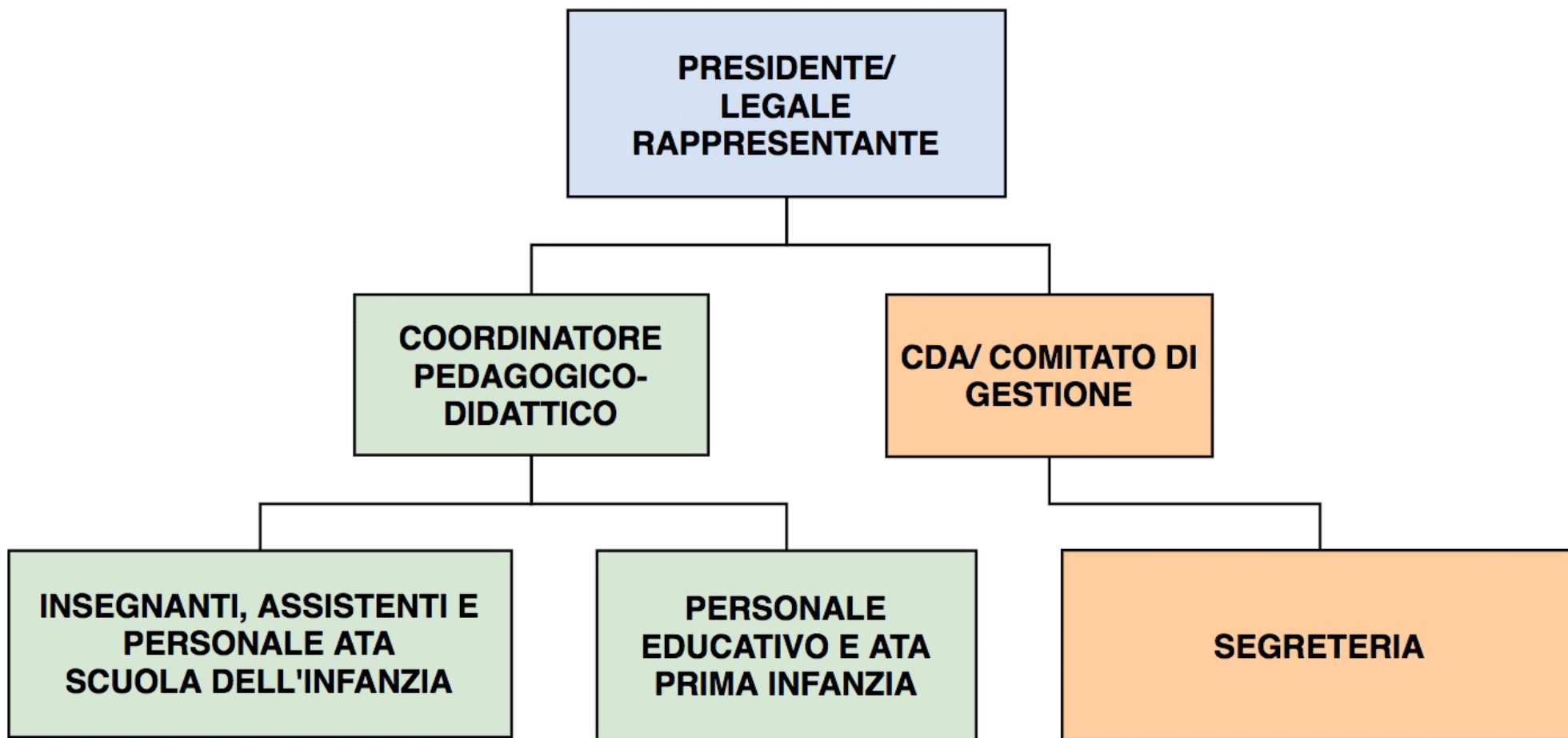

Dati generali			
Sede legale:	VIA AMENDOLA 15	21100 VARESE	VA
Codice fiscale:	80011460120		
Partita IVA:	01364390128		

Stampa dettaglio voci

Riferimenti Prospetto			
Esercizio:	2020 .0	Esercizio 2020	
Codice Prospetto:	PB2020.0	Bilancio al 31/12/2020	
Codice BdV:	BDV2020.0	Bilancio di verifica al 31/12/2020	
Codice BdV originale:			

Riferimenti Prospetto di confronto			
Codice Prospetto:	PB2019.0	Bilancio al 31/12/2019	
Codice BdV:	BDV2019.0	Bilancio di verifica al 31/12/2019	
Codice BdV originale:			

Voce		% Reddito	Esercizio al 31/12/2020		Esercizio al 31/12/2019	
			Parziali	Totali	Parziali	Totali
1	ATTIVO					
1.B	IMMOBILIZZAZIONI					
1.B.1	IMMOBILIZZAZIONI IMMATERIALI			750		375
1.B.2	IMMOBILIZZAZIONI MATERIALI			1.930.078		1.950.859
1.B.TOT	Totale immobilizzazioni (B)			1.930.828		1.951.234
1.C	ATTIVO CIRCOLANTE					
1.C.1	RIMANENZE			545		219
1.C.2	CREDITI			53.830		27.162
1.C.3	ATTIVITA' FINANZIARIE CHE NON COSTITUISCONO IMMOBILIZZAZIONI			149.596		115.671
1.C.4	DISPONIBILITA' LIQUIDE			150.865		198.846
1.C.TOT	Totale attivo circolante (C)			354.836		341.898
1.D	RATEI E RISCONTI			3.373		2.740
1.TOT	Totale attivo			2.289.037		2.295.872
2	PASSIVO					
2.A	PATRIMONIO NETTO					
2.A.6	Altre riserve			1.847.171		1.829.419
2.A.9	Utile (perdita) dell'esercizio			39.947		17.752
2.A.TOT	TOTALE PATRIMONIO NETTO			1.887.118		1.847.171
2.C	TRATTAMENTO DI FINE RAPPORTO DI LAVORO SUBORDINATO			207.615		220.865
2.D	DEBITI			194.285		227.801
2.E	RATEI E RISCONTI			19		35
2.TOT	Totale passivo			2.289.037		2.295.872
3	CONTO ECONOMICO					
3.A	VALORE DELLA PRODUZIONE					
3.A.1	Ricavi delle vendite e delle prestazioni			281.706		440.337
3.A.5	Altri ricavi e proventi					
3.A.5.1	Contributi in conto esercizio			329.887		373.052
3.A.5.2	Ricavi e proventi diversi			33.824		22.255
3.A.5.TOT	Totale altri ricavi e proventi			363.711		395.307
3.A.TOT	Totale valore della produzione			645.417		835.644
3.B	COSTI DELLA PRODUZIONE					
3.B.6	Costi per materie prime, sussidiarie, di consumo e di merci			11.291		11.194
3.B.7	Costi per servizi			128.456		207.154
3.B.8	Costi per godimento di beni di terzi			4.781		5.749
3.B.9	Costi per il personale					
3.B.9.a	Salari e stipendi			312.105		395.878
3.B.9.b	Oneri sociali			78.774		119.255
3.B.9.cde	Trattamento di fine rapporto, di quiescenza e altri costi			36.569		35.065
3.B.9.cde.c	Trattamento di fine rapporto			36.569		35.065
3.B.9.TOT	Totale costi per il personale			427.448		550.198

Dati generali			
Sede legale:	VIA AMENDOLA 15	21100 VARESE	VA
Codice fiscale:	80011460120		
Partita IVA:	01364390128		

Stampa dettaglio voci

Voce	% Reddito	Esercizio al 31/12/2020		Esercizio al 31/12/2019	
		Parziali	Totali	Parziali	Totali
3.B.10					
	Ammortamenti e svalutazioni				
3.B.10.abc	Ammortamento e svalutazione delle immobilizzazioni materiali ed immateriali		21.553		22.552
3.B.10.abc.b	Ammortamento delle immobilizzazioni materiali		21.553		22.552
3.B.10.TOT	Totale ammortamenti e svalutazioni		21.553		22.552
3.B.11	Variazioni delle rimanenze di materie prime, sussidiarie, di consumo e merci		325-		16
3.B.14	Oneri diversi di gestione		9.093		15.723
3.B.TOT	Totale costi della produzione		602.297		812.586
3.DIFF_TOT	Differenza tra valore e costi della produzione (A - B)		43.120		23.058
3.C	PROVENTI E ONERI FINANZIARI				
3.C.16	Altri proventi finanziari				
3.C.16.d	Proventi diversi dai precedenti				
3.C.16.d.5	Proventi diversi dai precedenti da altre imprese		362		467
3.C.16.d.TOT	Totale proventi diversi dai precedenti		362		467
3.C.16.TOT	Totale altri proventi finanziari		362		467
3.C.17	Interessi ed altri oneri finanziari				
3.C.17.5	Interessi ed altri oneri finanziari verso altre imprese		778		982
3.C.17.TOT	Totale interessi e altri oneri finanziari		778		982
3.C.TOT	Totale proventi e oneri finanziari (15+16-17+-17-bis)		416-		515-
3.RIS_ANTE	Risultato prima delle imposte (A-B+-C+-D)		42.704		22.543
3.20	Imposte sul reddito dell'esercizio, correnti, differite e anticipate				
3.20.1	Imposte correnti sul reddito d'esercizio		3.562		4.791
3.20.2	Imposte relative a esercizi precedenti		805-		
3.20.TOT	Totale delle imposte sul reddito dell'esercizio, correnti, differite e anticipate		2.757		4.791
3.21	Utile (perdita) dell'esercizio		39.947		17.752
	Utile (perdita) dell'esercizio (SP)		39.947,19		17.751,91
	Utile (perdita) dell'esercizio (CE)		39.947,19		17.751,91